

615 '22

Radna Rady Miejskiej w Gryfinie
Magdalena Pieczyńska

Radny Rady Miejskiej w Gryfinie
Maciej Puzik

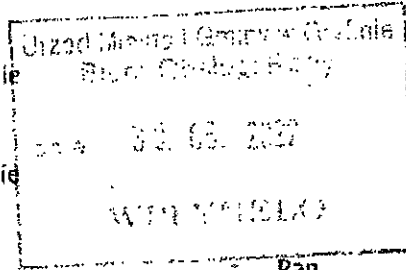

0.12621
Gryfino, dnia 30 maja 2022 r.

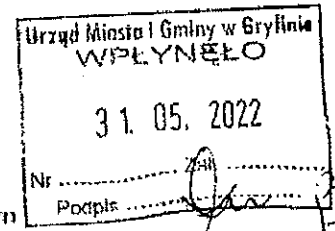

Pan
Mieczysław Sawarym
Burmistrz Miasta i Gminy Gryfino

Wojcik B. 20
30.05.2022 r.
Rada Gminy

INTERPELACJA – ZAPYTANIE

Zgodnie z § 23 Statutu Gminy Gryfino składamy interpelację – zapytanie, w imieniu mieszkańców miejscowości wiejskich, o opublikowaniu informacji o planowanym zawieszeniu dużej liczby połączeń autobusowych z dniem 1 czerwca 2022 r. na terenach wiejskich, późniejszym wycofaniu się z tej decyzji i wprowadzeniu ogromnego zamieszania z tego tytułu.

W piątek 27 maja 2022 r. mieszkańcy miejscowości wiejskich z terenu gminy Gryfino wyrazili zaniepokojenie informacją, jaka pojawiła się na tablicach informacyjnych w ich miejscowościach o decyzji Urzędu Miasta i Gminy w Gryfinie w sprawie zawieszenia wykonywania części kursów linii wiejskich z dniem 1 czerwca 2022 r. Kilka dni później, w niedzielę 29 maja 2022 r. na profilu społecznościowym Miasta i Gminy Gryfino opublikowany został komunikat Burmistrza Miasta i Gminy Gryfino o tymczasowym zawieszeniu tej decyzji. W związku z powyższym zwracamy się z zapytaniem:

- 1) Jaka jest bezpośrednia przyczyna planowanej tak dużej redukcji połączeń?
- 2) Jakiej wysokości środków finansowych brakuje do realizacji wszystkich połączeń zgodnie z dotychczasowym rozkładem?
- 3) Czy z mieszkańcami miejscowości wiejskich, których dotyczyć ma / miała redukcja połączeń konsultowane były planowane ograniczenia w liczbie kursów autobusowych? Jeśli tak, to w jakiej formule?
- 4) Na jaki okres zawieszona została niedzielna decyzja UMiG o likwidacji kursów? Jakie będą kolejne działania związane z tym tematem?
- 5) Czy zaprezentowana w piątek, 27 maja 2022 r. redukcja kursów miała obowiązywać do końca roku kalendarzowego, czy tylko na okres wakacyjny?
- 6) Czy w bieżącym roku planowane są kolejne zawieszenia liczby kursów linii autobusowych, jeśli tak, to w jakim zakresie?
- 7) Czy informacja o planowanym zawieszeniu tak dużej liczby kursów, w trakcie trwającego roku szkolnego, była przekazywana do szkół ponadpodstawowych, w celu uprzedzenia i zagwarantowania zmian w tygodniowym rozkładzie zajęć szkołom, tak aby dojeżdżający z terenów wiejskich uczniowie mieli możliwość uczestniczenia we wszystkich zajęciach?
- 8) Dlaczego tak znaczna planowana redukcja połączeń nie była przedstawiona Radnym Rady Miejskiej w Gryfinie na sesji 26 maja 2022 r. w celu znalezienia rozwiązania i zapobieżenia tej sytuacji?

Radna Rady Miejskiej w Gryfinie
Magdalena Pieczyńska

Radny Rady Miejskiej w Gryfinie
Maciej Puzik